

PALEOALVEI DELL'ASTICO ATTRAVERSANTI
IL TERRITORIO DI MARANO VICENTINO***

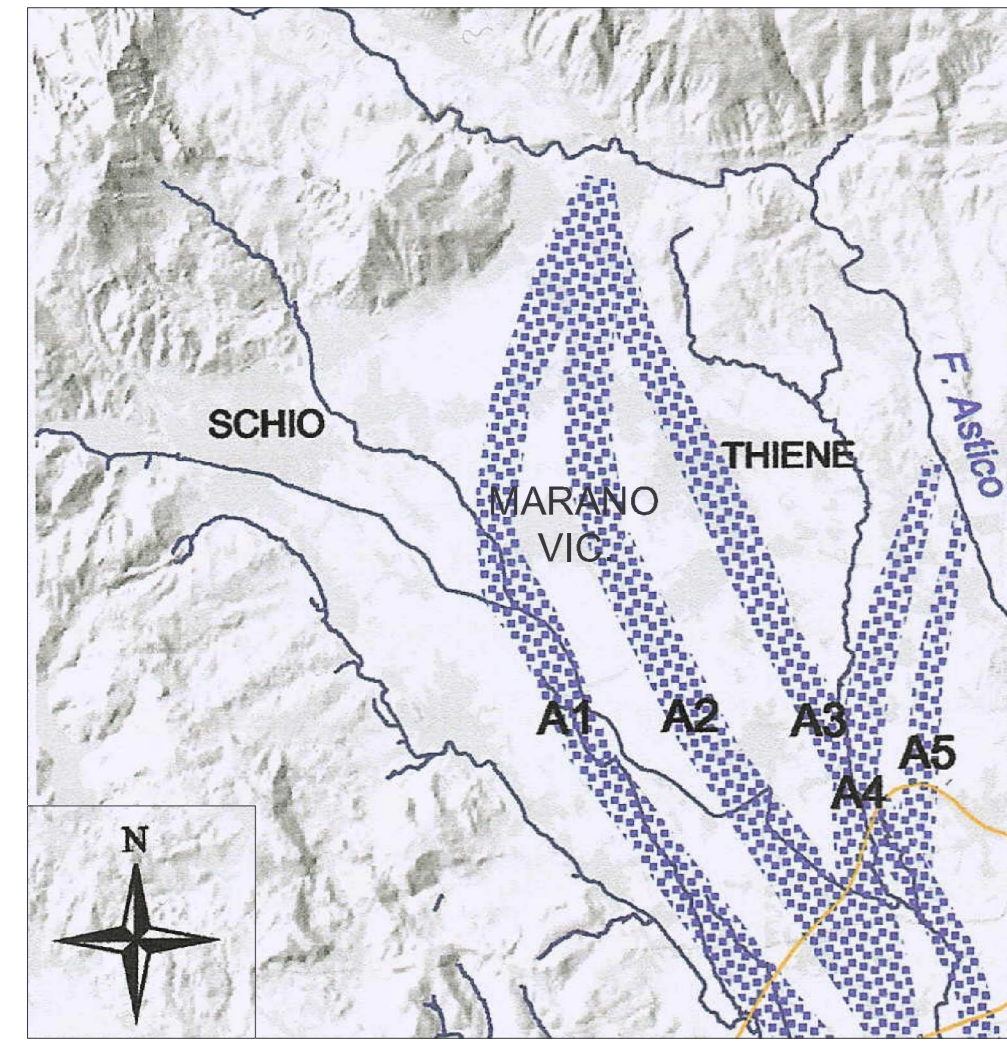

Legenda:

- Paleoalvei dell'Astico
- A1 - A2 tempi esostorici
- A3 epoca romana
- A4 - A5 medioevo

*** Tratta da Pubblicazione citata nel testo

ISOPACHE (equidistanza 4 m) DEL MATERASSO ALLUVIONALE
SOVRASTANTE LA SUPERFICIE
DI MASSIMO INNALZAMENTO DELLA FALDA***
(APRILE 1977)

scala 1:50.000

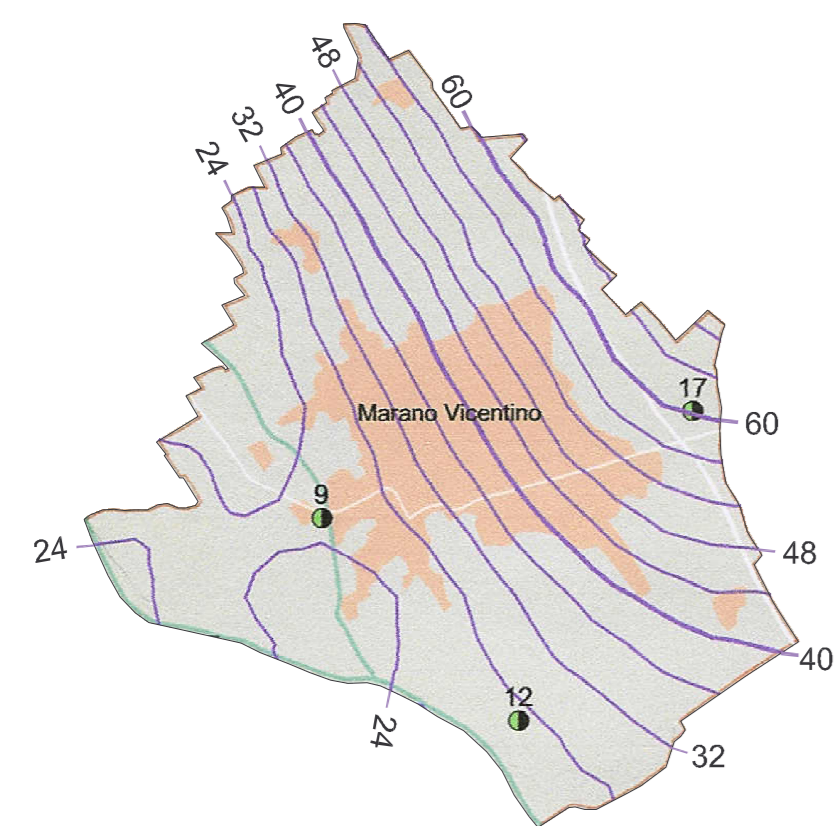

*** Tratta da Pubblicazione citata nel testo

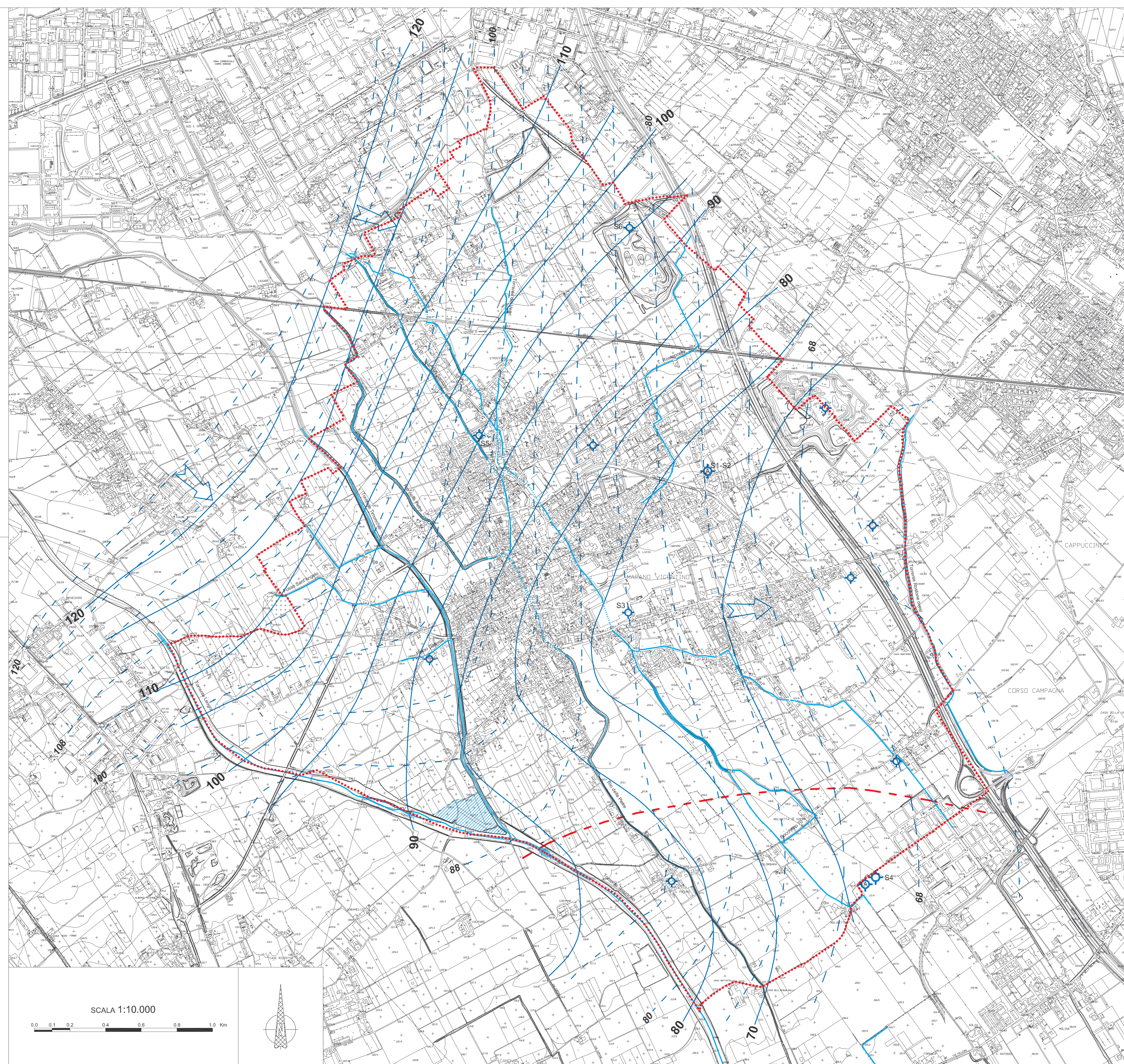

LEGENDA

- Isofreatiche con quota assoluta (media delle massime) equidistanza 5 m (da AIM - CNR 1982)
- Isofreatiche con quota assoluta (rilievi del marzo 2004) equidistanza 4 m (da A.A.T.O. BACCHIGLIONE)
- Direzione principale del deflusso idrico sotterraneo
- A - Pozzo acquedotto pubblico
- S5 Pozzo freatico e n° identificativo delle stratigrafie riportate nel testo
- Altri pozzi freatici
- Probabile imbocco degli acquiferi profondi
- Area soggetta a periodiche inondazioni
- Corso d'acqua principale
- Roggia e sua parte tombinata
- Confine Comunale

NOTA: la numerazione dei pozzi fa riferimento alla Relazione Geologica

COMUNE DI MARANO VICENTINO
Provincia di Vicenza

P.A.T.

Elaborato

C

05

02

Scala

1:10.000

CARTA IDROGEOLOGICA



Il Sindaco
Francesco Nardello
L'Assessore all'Urbanistica
Giuseppe Doppio
Il Segretario Comunale
Carla Maria Silvestri
Dirigente Settore Tecnico
Alberto Dalle Carbonare

Il Progettista
Fernando Lucato

AUA ASSOCIATI URBANISTI ASSOCIATI
Via Roma, 120 - 31044 Vicenza
Tel. 0444/221111 - Fax 0444/221112
Cof. Luisa Della Costa, Elena Marzari

Analisi Agronomiche
Roberto De Marchi

LANDLAB ANALISI DEL SUOLO
Via S. Maria, 10 - 31044 Vicenza
Tel. 0444/221111 - Fax 0444/221112
Cof. Emanuele Lupo, Massimiliano De Antoni Magliorini

Analisi Geologiche e Idrauliche
Pierluigi Marchetto
Alberto Marchetto

Informatizzazione
Realizzazione GIS con **Intergraph GeoMedia**
STUDIO LUCA ZANELLA INGEGNERE
31044 VICENZA - via S. Maria 19 - 0444/221111

DATA: Marzo 2010